

CARACTERÍSTICAS GERAIS:

Empreendimento: Jardim de Giverny
Endereço: Rua Território do Rio Branco, 375, Pituba. Salvador-BA.
Realização e construção: Ferreira Ferraz Incorporações Ltda.
Projeto arquitetônico: Antônio Caramelo Arquitetos Associados
Registro de incorporação: Matrícula nº 60.276, Cartório de Registro de Imóveis do 6º Ofício.

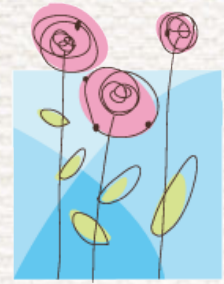

JARDIN DE
Giverny

TORRE

02 Torres com fachadas principais 100% em pastilhas de porcelana 5x5cm
20 andares com 2 apartamentos por andar
76 apartamentos tipo
5 elevadores
02 pavimentos de garagens
01 pavimento de playground

APARTAMENTOS:

Área privativa do apto tipo: 104,20 m²
3 Quartos sendo 1 suíte
Living em 2 ambientes (estar/jantar)
Varanda gourmet
Sanitário social
Cozinha
Área de serviço
Sanitário de empregada
Piso em todos os ambientes
Área técnica
02 vagas de garagem por apto
Instalação de ar condicionado split nos quartos (tubulação seca)
Instalação para aquecedor a gás individual (tubulação seca)
Água e gás individual (medição interna)

ÁREAS COMUNS

Áreas comuns entregues equipadas e decoradas
Piscinas (adulto e infantil) com deck molhado
Salão de festas com copa/bar e sanitários (masculino/feminino)
Espaço gourmet com forno de pizza
Quadra poliesportiva
Espaço fitness com sanitários (masculino/feminino)
Salão de jogos
Brinquedoteca
Parque infantil
Play aventura
Sauna com sala de apoio
SPA com hidromassagem
Sala de massagem
Espaço gourmet com churrasqueira e pátio para mesas
Pátio coberto e descoberto
Gerador de energia
Guarita de segurança com sanitário
Instalação para central telefônica (tubulação seca)
Central de interfones
Portões eletrônicos
Central de gás (tubulação seca)
Depósitos para o condomínio
Quarto de zelador com sanitário
Sistema para Instalação de TV/Internet (tubulação seca)
Pára-raio